

**LA SALUTE DEI TUOI FIGLI
È IMPORTANTE
MANTIENILA LIBERA E SANA**

 Regione
Lombardia
ASL Varese

CON-T@TTO
Centro Dipendenze Giovanili

Via Ottorino Rossi, 9 (pad. 10)
21100 Varese
Tel. 800 018 280

Via Volta 19 c/o villa Marelli
21013 Gallarate (VA)
Tel. 0331 798719

Un progetto del

 PRESIDENZA DEL CONSIGLIO DEI MINISTRI
Ministero per la Cooperazione Internazionale e l'Immigrazione
Dipartimento Politiche Antidroga

Progetto
 CARLO BESTA FON-
DATION FOR
SUPPORT INTERVENTIONS

In collaborazione con

 Regione
Lombardia
ASL Varese

 **EDIN**
Educativa Delle Dipendenze

NON È MAI TROPPO PRESTO

**LA SALUTE DEI TUOI FIGLI
È IMPORTANTE**

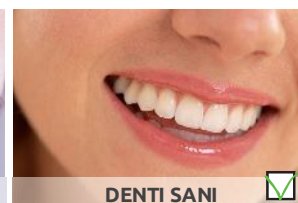
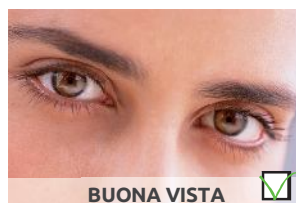

MENTE SANA



**DRUG TEST ANONIMO E GRATUITO
CON SUPPORTO PSICOLOGICO ED EDUCATIVO
DA OPERATORI SPECIALIZZATI**

**RISERVATEZZA E
PROFESSIONALITÀ**

I SERVIZI OFFERTI

Il Centro Dipendenze Giovanili Con@tto della ASL di Varese:

- fornisce informazioni e supporto psicologico alle famiglie in relazione al possibile uso di sostanze da parte dei propri figli;
- orienta i genitori a modelli educativi preventivi e/o di corretta osservazione e rapporto con i propri figli in relazione ai problemi di salute.

Gli operatori sono professionisti medici, psicologi, educatori, assistenti sociali.

COUNSELING E DRUG TEST

PERCHÈ

A volte per i genitori è difficile accorgersi che i figli fanno uso di droghe e mediamente scoprono tale problema dopo 6-8 anni dall'inizio dell'uso.

Questo ritardo è particolarmente pericoloso perché l'assunzione di droghe in adolescenza può compromettere il normale sviluppo neuropsicologico del cervello, che sta ancora completando la sua naturale maturazione, alterandone le regolari funzioni.

Oltre a questo non va mai sottovalutato l'uso di droghe, anche saltuario, perché molto spesso evolve verso gravi tossicodipendenze con elevato rischio di morte ed invalidità temporanea o permanente, dovuta all'acquisizione di infezioni o malattie mortali o incidentali.

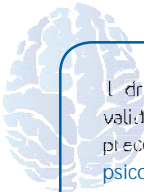

Il drug test può essere considerato un valido strumento di diagnosi solo se preceduto e accompagnato da **counseling psicologico** adeguato.

È sconsigliato e non opportuno utilizzare tali test senza supporto professionale o con il "fai da te" a solo scopo repressivo o indagatorio.



DOVE

È possibile eseguire il drug test rapido presso Il Centro Dipendenze Giovanili Con@tto della ASL di Varese.

COME

Gli accertamenti diagnostici vengono eseguiti su appuntamento **gratuitamente**, in assoluto **anonimato** e in modo **riservato**.

L'esecuzione del test e il supporto di counseling sono subordinati alla presenza del consenso informato dell'interessato e alla volontarietà, sua e dei suoi genitori, ad eseguire i controlli.

IL RISULTATO DEL TEST

Il risultato viene immediatamente visualizzato, provvedendo ad una sua interpretazione e affrontando la discussione che ne segue attraverso tecniche di counseling psicologico.

In caso di esito positivo, viene offerto un test di secondo livello, al fine di completare la valutazione diagnostica anche con altri elementi clinici (valutazione psicologica, psichiatrica, sociale ed educativa).

Infine, viene resa disponibile, se necessaria, un'appropriata terapia in base ai risultati del test e della valutazione clinica.