



Ministero dell'Istruzione, dell'Università e della Ricerca
Ufficio Scolastico Provinciale di Monza e Brianza

Via Magenta, 2 - 20900 Monza

Ufficio Educazione Fisica e Sportiva



Circolo Scacchi
 Villa Volontieri, Via Velasca, 22
 Vimercate (MB)
 info@lamongolfiera.mb.it
 www.lamongolfiera.mb.it

Ai **Dirigenti Scolastici**
 Istituti Comprensivi e Direzioni Didattiche
 Istituti di Istruzione Secondaria di 1 e 2° grado
 Statali e non statali

p.c. **Docenti di Educazione Fisica**
 ai **Referenti Area Motoria**

L'Ufficio Educazione Fisica e Sportiva dell'USP di Monza e Brianza, in collaborazione con il Delegato Provinciale di Monza e Brianza della Federazione Scacchistica Italiana (F.S.I.) e dell'A.S.D. La Mongolfiera Circolo Scacchi di Vimercate indice la



**Fase Provinciale Monza e Brianza
 dei
 Campionati Studenteschi di Scacchi**

CGS 2014 – Anno scolastico 2013/2014

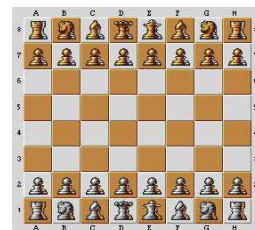

presso

Villa Volontieri
Via Velasca, 22 - Vimercate (MB)

Mercoledì 12 e Giovedì 13 Marzo 2014

PROGRAMMA

Mercoledì 12 marzo	ore 14.00	Registrazione squadre
	ore 14.30	Sorteggio abbinamenti
	ore 14.45	Primo turno
	a seguire	Secondo e Terzo turno
Giovedì 13 marzo	ore 14.30	Quarto turno
	a seguire	Quinto e sesto turno
	ore 18.00	Premiazione

REGOLAMENTO

TORNEI

Sono istituite le seguenti categorie:

Scuole Primarie: studenti regolarmente iscritti e frequentanti la scuola primaria.

Scuole Secondarie di I Grado: studenti regolarmente iscritti e frequentanti la scuola secondaria di 1° grado, nati nel 2000-2001-2002 (2003 nei casi di studenti in anticipo scolastico).

Scuole Secondarie di II Grado Allievi: studenti regolarmente iscritti e frequentanti il primo e il secondo anno della scuola secondaria di 2° grado, nati nel 1997-1998-1999 (2000 nei casi di studenti in anticipo scolastico).

Scuole Secondarie di II Grado Juniores: studenti regolarmente iscritti e frequentanti dal terzo anno in poi della scuola secondaria di 2° grado, nati nel 1995-1996

Per ogni categoria, sono programmati due tornei: uno maschile/misto ed uno femminile.

Il turno femminile verrà disputato in presenza di almeno 2 squadre iscritte.

Solo in caso di necessità si provvederà ad unificare i diversi tornei previsti.

COMPOSIZIONE DELLE SQUADRE

Per ogni torneo, ogni Istituto scolastico può iscrivere fino ad un massimo di 3 squadre per categoria (maschili/miste – femminile), come da Regolamento CGS FSI art.3.2.

Ogni squadra partecipante deve essere composta da 4 giocatori più 1 o 2 eventuali riserve, composta ai sensi dell'articolo 4.8 del regolamento CGS FSI.

Gli alunni devono essere in possesso del dovuto accertamento sanitario per la pratica sportiva non agonistica.

ISCRIZIONI

Il regolamento FSI per i CGS prevede l'iscrizione alla fase provinciale dei CGS attraverso un servizio telematico predisposto da tempo dalla FSI.

È sufficiente collegarsi via Internet con la FSI al seguente indirizzo www.federscacchi.it e procedere scegliendo le seguenti voci di percorso: **Eventi – Giovanili – Campionati Giovanili Studenteschi – Amministrazione CGS Online – Iscrizione alla fase Provinciale.**

Si seleziona poi il torneo provinciale al quale si intende partecipare e si clicca sul riquadro grigio riportante la voce "**Gestione Iscrizioni Provinciale**". Si sceglie la modalità di "**Inserimento Nuova Squadra**" e si entra nella scheda finale cliccando sul riquadro grigio riportante la voce "**Modifica/Inserimento squadre**". Poi si procede riempiendo i riquadri seguendo le voci guida.

Se si dovesse eseguire successivamente una modifica si utilizza lo stesso percorso, fino al punto in cui il software riconosce una iscrizione già avvenuta, per cui propone una voce aggiuntiva, quella di modifica, in alternativa alla voce "Inserimento Nuova Squadra", per poi accedere alla scheda finale dove è possibile apportare le modifiche. La scheda rimarrà accessibile fino alla scadenza prevista dal bando di quella manifestazione.

L'iscrizione sarà conclusa nel momento in cui verrà accettata la procedura di chiusura dando l'informazione che è avvenuta l'iscrizione con l'indicazione della data e dell'ora di chiusura. **Il documento stampato, con apposto il timbro della scuola deve essere firmato dal Dirigente Scolastico ed inviato via e-mail all'indirizzo: segreteria@lamongolfiera.mb.it entro e non oltre il **10 Marzo 2014.****

L'originale dovrà essere consegnato al Referente CGS FSI al momento dell'accreditamento essendo questo il documento che certifica la copertura assicurativa da parte degli Istituti Scolastici degli studenti partecipanti e dei loro accompagnatori. In assenza del documento originale la partecipazione sarà

possibile solo per le squadre composte integralmente da giocatori e accompagnatori tesserati FSI come richiesto dall'art.8 del regolamento CGS FSI. Il tesseramento FSI, ove necessario, dovrà essere dimostrato mediante esibizione della tessera federale valida per l'anno in corso.

La **Scheda di Iscrizione** va **COMPILATA ON LINE** entro le **ore 18.00 del 10 Marzo 2014**.

Le eventuali modifiche dovranno essere effettuate non meno di 24 ore prima della data di inizio del Torneo, utilizzando le stesse credenziali e lo stesso percorso; la nuova scheda prodotta, debitamente firmata dal Dirigente Scolastico, deve essere consegnata all'accreditamento della squadra.

Per quanto non espressamente previsto nel presente bando, vale il Regolamento dei Campionati Giovanili Studenteschi della Federazione Scacchistica Italiana.

REGISTRAZIONE FORMAZIONI E ACCREDITAMENTO GIOCATORI

La composizione delle squadre e l'ordine di scacchiera saranno quelli trasmessi all'iscrizione on line. All'atto della registrazione delle squadre, il docente responsabile della rappresentativa d'Istituto deve immediatamente confermare all'arbitro i dati già trasmessi o indicare il nominativo dell'eventuale giocatore assente, come da art. 4.8.

La partecipazione alla gara è gratuita.

DISPOSIZIONI TECNICHE DEI TORNEI

Composizione delle squadre durante i turni di gioco

Nel caso di squadre con riserve, il capitano della squadra potrà inserire una delle due riserve o entrambe in qualsiasi turno di gioco, dandone comunicazione all'arbitro, come stabilito dal Regolamento CGS FSI, prima dell'inizio del turno di gioco.

Sistema di gioco e regole tecniche

- Sistema di gioco: girone semplice all'italiana o sistema svizzero, in base al numero delle squadre partecipanti, con abbinamento al primo turno secondo il Regolamento CGS FSI.
- **Turni di gioco: 5**
- Tempo di riflessione: **30 minuti** per giocatore per ogni partita. Per lo svolgimento delle partite valgono le regole del gioco "Rapid Play".

Classifica finale e qualificazioni

Per la classifica finale, in conformità al Regolamento Nazionale, si prenderanno in considerazione nell'ordine prima i punti di squadra e, poi, i punti individuali. In caso di ulteriore parità, si farà riferimento al Bucholz Cut 1, Bucholz Tot e ARO o al Sonneborg-Berger (nei tornei all'italiana); persistendo la parità si calcolerà un coefficiente di spareggio sommando i punti totalizzati nelle varie scacchiere moltiplicati per i parametri indicati nel regolamento.

Alla successiva Fase Regionale si qualificano le prime tre squadre maschili/miste e le prime tre squadre femminili.

Per ogni categoria qualsiasi Istituzione Scolastica può qualificare solamente una squadra per ciascun torneo (maschile/misto, femminile) e per ciascuna categoria.

Nel caso in cui 2 o più squadre maschili/miste oppure femminili, appartenenti alla stessa Istituzione Scolastica, risultassero classificate ai primi posti nella stessa categoria con diritto di ammissione alla Fase Regionale, saranno premiate secondo l'ordine di classifica del loro torneo Provinciale, ma sarà considerata ammessa alla Fase Regionale solo la migliore classificata.

PREMI

Coppa alle prime tre squadre classificate per ogni categoria, sia maschile/mista che femminile. Coppetta per i giocatori col miglior risultato per ogni ordine di scacchiera in ogni categoria, sia maschile/mista che femminile. Medaglia ricordo ad ogni partecipante. Altri eventuali premi o gadget saranno assegnati secondo criteri che verranno enunciati in apertura delle premiazioni.

INFORMAZIONI

Raffaele Lombardi 348.583.6298 e-mail: raffaele.lombardi@tiscali.it

Samuele Stucchi 335.588.6737 e-mail: samuele.stucchi@gmail.com

Regolamenti sul sito F.S.I. www.federscacchi.it

Il dirigente
Marco Bussetti

Il Coordinatore di Educazione Fisica
prof. Cosimo Scaglione
039-5979433 – cosimo.scaglione.mi@istruzione.it