

Parco Agricolo Sud Milano Punto Parco Cascina Battivacco

Progetto IdEA

per un Eco-Sistema
di Educatori ed Insegnanti

Informatori **d**i **E**ducazione **A**mbientale
nei contesti scolastici

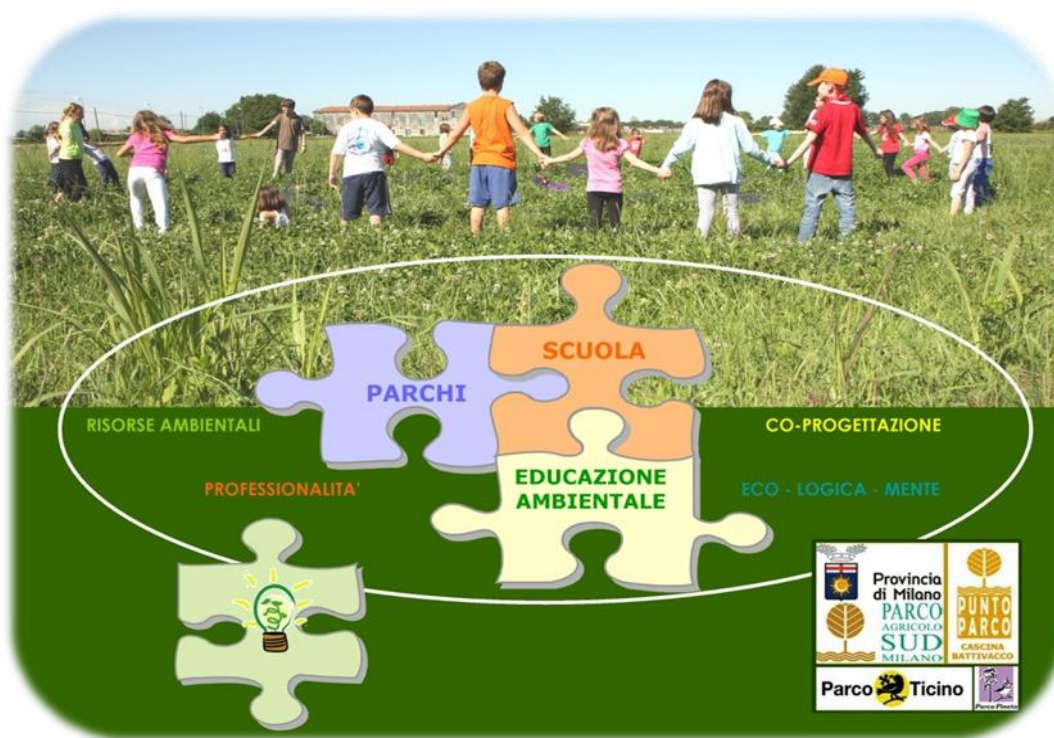

Ministero dell'Istruzione,
dell'Università e della Ricerca

Ufficio
Scolastico
per la
Lombardia
A.T. Milano



Parco Ticino



Punto Parco Cascina Battivacco – c/o Fattoria Didattica Cascina Battivacco – via Barona 111, Milano
Contatti: 02 81 333 51/347 72 45 667 (9:00 – 12:30) – puntoparco.battivacco@provincia.milano.it

*"L'Educazione Ambientale
un giorno sarà chiamata semplicemente Educazione,
perché è alla base del nostro saper vivere, insieme ad altri,
in un Eco-Sistema."*

Fritjof Capra - 3° WEEC - Congresso Mondiale di Educazione Ambientale

Finalità del progetto

Il *Progetto IdEA*, concepito e realizzato dal Parco Agricolo Sud Milano e dal Parco Lombardo della Valle del Ticino, è promosso in collaborazione con il Parco Pineta di Appiano Gentile e Tradate ed intende rinnovare la relazione con il mondo della scuola mettendo a disposizione risorse e professionalità specializzate.

Fine del progetto è formare la figura dell' *Informatore di Educazione Ambientale nei contesti scolastici*, un educatore/insegnante che possa ottimizzare le potenzialità e le risorse offerte dal territorio ed essere il *trait d'union* con gli organismi attualmente preposti a svolgere attività di educazione ambientale e alla sostenibilità.

Tale figura si fa promotore nella propria scuola e plesso scolastico ed incentiva i colleghi affinché si "riappropriano" dell'*educazione ambientale* quale strumento capace di coinvolgere la dimensione sensoriale, emotiva e immaginativa in percorsi di crescita per riconnettersi alla natura, a quella personale e a quella di cui tutti siamo parte.

Grazie al contatto con la natura, che favorisce il benessere psicologico e una maggior attenzione alla propria interiorità, è possibile mettere in luce l'innato senso di appartenenza alla dimensione naturale, generando, a livello individuale, il desiderio e il piacere di avere cura dell'ambiente e, su un piano sociale, la spinta verso una *cultura ecologica*.

Negli anni successivi alla realizzazione del progetto gli educatori/insegnanti *Informatore di Educazione Ambientale* saranno invitati a partecipare alle riunioni indette dai Parchi ed a collaborare con gli stessi all'ideazione delle proposte di Educazione Ambientale.

Vantaggi per educatori ed insegnanti che partecipano al progetto

Punto Parco Cascina Battivacco – c/o Fattoria Didattica Cascina Battivacco – via Barona 111, Milano
Contatti: 02 81 333 51/347 72 45 667 (9:00 – 12:30) – puntoparco.battivacco@privincia.milano.it

- **Culturali:** vengono trasmesse conoscenze approfondite dei Parchi promotori del progetto, delle opportunità presenti sul territorio, delle tecniche di comunicazione e di eco psicologia;
- **Formativi:** grazie all'ausilio di un tutor vengono forniti supporti per co-progettare attività di educazione ambientale valorizzando le risorse dei Parchi;

Impegni richiesti ai partecipanti:

Il progetto IdEA, come prima esperienza pilota, sarà promosso gratuitamente per gli educatori/insegnanti disponibili a:

- **frequentare** il corso ed elaborare in forma scritta un progetto di educazione ambientale in collaborazione con lo staff di progetto; copia del progetto resterà agli atti del corso;
- **condurre un'uscita didattica**, funzionale al progetto di educazione ambientale, presso il Punto Parco Cascina Battivacco (o altra sede per gli educatori/insegnanti afferenti al Parco del Ticino e Parco Pineta); per la documentazione dell'attività in natura, dovranno essere forniti i permessi per la realizzazione di filmati e/o report fotografici;
- **sperimentare il ruolo di *Informatore di Educazione Ambientale*** organizzando una presentazione di quanto appreso e dei risultati ottenuti ai colleghi della propria scuola/plesso scolastico; alla presentazione saranno invitati anche i referenti del Parco.

Struttura del progetto

L'offerta formativa si articola in diverse attività:

a. Formazione

Data/Orario	Attività	Contenuto	Sede
23 marzo 2013 14:00 -18:00	Modulo 1 Parchi e scuola si incontrano	Presentazione delle risorse del Parco e dell'importanza dell'Educazione Ambientale	Punto Parco Cascina Battivacco
13 aprile 2013 14:00 -18:00	Modulo 2 Comunicazione	Modulo esperienziale che prende in considerazione gli stili comunicativi personali per potenziare le capacità comunicative soggettive. Verrà data una particolare attenzione alle metodologie per migliorare le proprie performance nel parlare in pubblico.	Punto Parco Cascina Battivacco
27 aprile 2013 14:00 -18:00	Modulo 3 Ecopsicologia	Principi e strumenti per imparare a progettare e condurre attività e percorsi nella natura, con la natura e per la natura, rivolti a bambini, adolescenti e adulti.	Punto Parco Cascina Battivacco
Data da definire con i partecipanti tra giugno e settembre 14:00 -18:00	Modulo 4 Supervisione	Presentazione al gruppo dei progetti realizzati e/o simulazione della presentazione che, come IdEA, sarà proposta presso il proprio contesto scolastico	Punto Parco Cascina Battivacco

b. Co-progettazione

Data/Orario	Attività	Sede/modalità
Data da definire con ciascun partecipante tra maggio e settembre	3 ore di consulenza personale per la preparazione e organizzazione del proprio progetto didattico e presentazione presso il proprio contesto scolastico	Da definire con ciascun partecipante

c. Didattica nel Parco

Data/Orario	Attività	Sede
Data da definire con ciascun partecipante tra settembre e novembre	Uscita didattica di circa 2 ore, funzionale allo sviluppo del progetto, presso il Punto Parco Cascina Battivacco (o altra sede per gli educatori/insegnanti afferenti al Parco del Ticino e Parco Pineta)	Punto Parco Cascina Battivacco

d. Presentazione c/o scuole-plessi scolastici

Data/Orario	Attività	Sede
-------------	----------	------

Data da definire con ciascun partecipante tra novembre e dicembre	Organizzazione e presentazione a cura dell'educatore e/o insegnante <i>Informatore di Educazione Ambientale</i>	Scuola o plesso scolastico di appartenenza
---	--	--

Obiettivi formativi:

- Far conoscere ad Educatori/Insegnanti le risorse, ambientali e professionali, disponibili nei Parchi per l'Educazione Ambientale;
- Fornire ad Educatori/Insegnanti strumenti per co-progettare attività di Educazione Ambientale in sintonia con le finalità dei Parchi e realizzare percorsi di crescita per riconnettersi alla natura, a quella personale e a quella di cui siamo tutti parte;
- Accompagnare Educatori/Insegnanti nella loro prima esperienza di Informatori di Educazione Ambientale nei contesti educativi.

Destinatari:

Educatori (Nido-Scuola dell'Infanzia) ed Insegnanti (ogni ordine grado) sensibili al tema dell'Educazione Ambientale

Partecipanti:

Minimo 8 persone - massimo 20 persone

Modalità

Partendo dall'esperienza maturata dagli insegnanti, dalle esigenze dell'attuale sistema scolastico e dalle opportunità che oggi sono disponibili grazie al contributo della Programmazione NeuroLinguistica e dell'Ecopsicologia, i partecipanti svilupperanno conoscenze e capacità attraverso una preparazione teorica ed esperenziale.

Per gli insegnanti afferenti all'area del Parco Pineta, la modalità di fruizione verrà comunicata a breve.

Sede del corso e delle uscite didattiche:

Punto Parco Cascina Battivacco – c/o Fattoria Didattica Cascina Battivacco

Punto Parco Cascina Battivacco – c/o Fattoria Didattica Cascina Battivacco – via Barona 111, Milano
 Contatti: 02 81 333 51/347 72 45 667 (9:00 – 12:30) – puntoparco.battivacco@prvincia.milano.it

Via Barona, 111 – 20142 Milano - Tel 02 81 333 51 (9:00 – 12:30)

Iscrizioni

La richiesta di iscrizione dovrà pervenire entro il **16 marzo 2013** al seguente indirizzo email: **puntoparco.battivacco@provincia.milano.it** specificando i propri dati anagrafici, i recapiti telefonici, la scuola di appartenenza (ordine, grado, area prevalente di insegnamento).

Per info o chiarimenti: 02 81 333 51 – 347 72 45 667 (9:00 – 12:30)
Staff di progetto

- **Parco Agricolo Sud Milano**

Eugenio Crenca:
Referente Punti Parco ed Educazione Ambientale
Tel 335 75 99 426 – e.crenca@provincia.milano.it

- **Parco Lombardo del Ticino**

Claudia Barzaghi:
Referente Educazione Ambientale
Tel 02 97 21 02 37 – claudia.barzaghi@parcoticino.it

- **Parco Pineta di Appiano Gentile e Tradate**

Ivan Cataldo:
Referente Progetti di Educazione Ambientale
Tel 0331 84 19 00 – info@parcodidatticoscientifico.it

- **Punto Parco Cascina Battivacco**

Lucia Nordio:
Pedagogista, Esperta in Processi Formativi, Operatore di Fattoria Didattica
Tel 02 81 333 51 (mattino) – puntoparco.battivacco@provincia.milano.it

- **Formatori**

Punto Parco Cascina Battivacco – c/o Fattoria Didattica Cascina Battivacco – via Barona 111, Milano
Contatti: 02 81 333 51/347 72 45 667 (9:00 – 12:30) – puntoparco.battivacco@provincia.milano.it

Maddalena Tommasone:

Naturalista, Esperta del settore agro-alimentare, ambientale e del paesaggio

Marcella Danon:

Psicologa, Esperta di Ecopsicologia, Supervisor Counselor

Alessandro Taiocchi:

Learning Coach, Esperto in PNL e processi di apprendimento